

# Kursus: Elasto-plastisk beton

## Agenda

09:00 - 09:20	<b>Velkomst + Let Morgenmad</b>
09:20 - 09:40	Introduktion til analysemetoden
10:00 - 10:20	Sammenhæng til EuroCode
10:20 - 11:30	Materiale indstillinger
11:30 - 12:00	<b>Frokost</b>
12:00 - 12:30	Resultater
12:30 - 13:00	Finite element indstillinger
13:00 - 13:30	Beregningsindstillinger
13:30 - 13:45	<b>Eftermiddagskage</b>
13:45 - 14:15	Anvendelse i praksis
14:15 - 14:25	API Eksempel
14:25 - 14:35	Analysemetoden anvendt på stål
14:35 - 14:50	Fremtiden
14:50 - 15:00	<b>Tak for i dag</b>

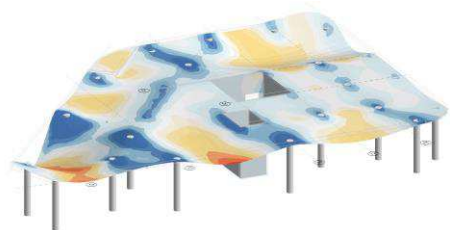
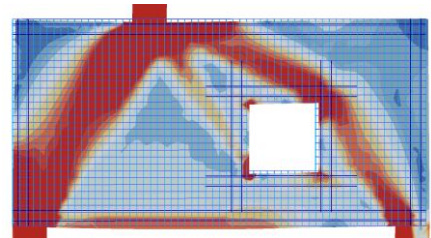

Pauser indlægges løbende. Agendaen er kun vejledende for dagen. Materialet vises generelt løbende med mange eksempler fra FEM-Design.

## Praktisk info

**\*VIGTIGT\***: Til dette kursus er det ikke sikkert at den kommercielle udgave af programmet er udkommet således at i kan se Stress/Strain resultater. Skulle det være sådan, så får i en Beta udgave af programmet på dagen, så dette resultat også er tilgængeligt for jer.

Der gives altid licenser på dagen, til hele FEM-Design. Så selv hvis du normalt ikke har adgang til det vi skal gennemgå, så vil du have det til kurset.

Kurset er delvist follow-along baseret, det vil sige at det forventes du har PC med. Og at FEM-Design er installeret.